Опубліковано 26 січня 2022р.

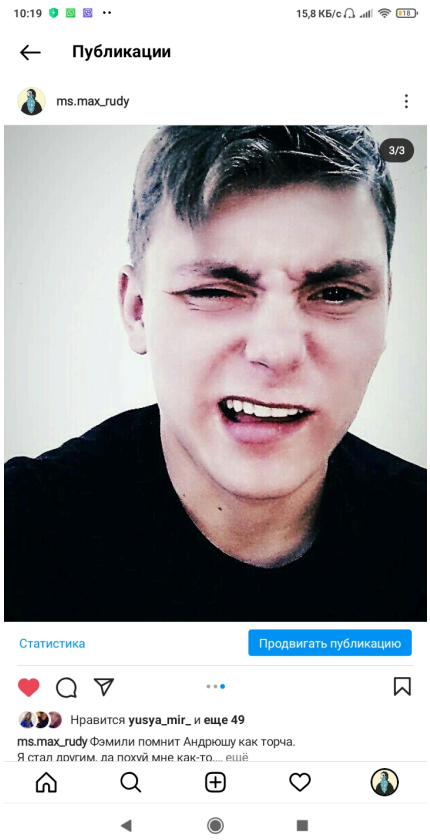


# Старагін Максим Олександрович

Активно шукаю роботу

## Вантажник, фасувальник, комплектовщик, експедитор, 11000 грн

Повна зайнятість
Бажане місто роботи : Львів
Дата народження: 2 листопада 1999 (27 років)
Стать: Чоловік
Сімейний стан: Не вказано
Діти: Не вказано

---

## Контактна інформація

Зареєструйтеся або увійдіть щоб відкрити контакти пошукача

## Мета

Превзойти себя вчерашнего

## Досвід роботи

### Шкуродер

з 03.2019 по 07.2019 (3 місяці)
Риал, Харьков
(В пик праздников был занят сердцем комбината от которого зависила работа всего предприятия, не подвёл)

## Ділові і особисті якості

активність, креативність, схильність до аналітичної діяльності, прагнення до підвищення професійного рівня, вміння зосереджуватися на головному, старанність, відповідальність, пунктуальність, вміння швидко навчатись і освоювати нову інформацію, амбітність, висока працездатність, комунікабельність, прагнення до самовдосконалення, сумлінне виконання поставлених завдань, завзятість, гнучкість мислення, творчий підхід до пошуку способів виконання поставлених завдань, наполегливість, працездатність, вміння досягати бажаних результатів, аналітичне мислення, легко адаптуюся до нових інформаційних систем, розвинене стратегічне мислення, спрямованість на результат, працьовитість, акуратність, надійність, підприємливість, уважність, ініціативність, відповідальність, впевненість в собі, ентузіазм, порядність, рішучість, здатність до швидкого навчання, стресостійкість в конфліктних та нестандартних ситуаціях, товариськість, самоконтроль, тактовність, цілеспрямованість, привабливість, самокритичність, здатність самостійно приймати рішення, енергійність, ввічливість, життєрадісність, організованість, самостійність, справедливість, безконфліктність, чесність, увага до деталей, орієнтація на результат, принциповість, винахідливість, стабільність психологічного стану і настрою, стресостійкість

## Освіта

### ХВМТУ

середня спеціальна , с 2015 по 2020 (5 років)
Оператор компьютерного набора кассир в банке, Харьков (Украина)

## Володіння мовами

Украинский — вільно
Русский — досвідчений