Опубліковано 02 листопада 2021р.

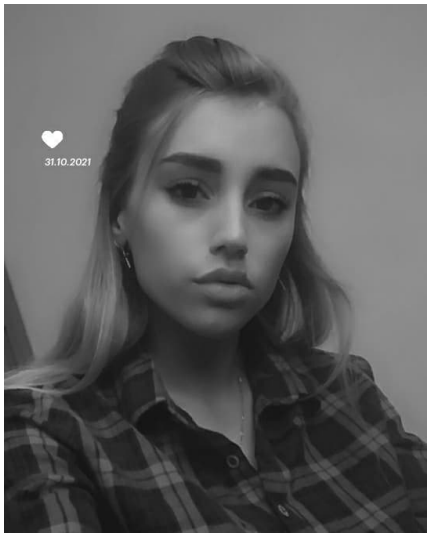

Ляховенко Екатерина Александровна

Активно шукаю роботу

Секретарь, оператор, администратор на ресепшн, 9500 грн

Повна зайнятість
Бажане місто роботи : Миколаїв
Дата народження: 1 квітня 2003 (23 року)
Стать: Жінка
Сімейний стан: Не вказано
Діти: Не вказано

Контактна інформація

Зареєструйтеся або увійдіть щоб відкрити контакти пошукача

Досвід роботи

Старший продавец-кассир

з 05.2021 по поточний час (5 років 6 місяців)
ПП Апельсин Т, Николаев
(Работа с покупателями, общение и продажа товара.
Соблюдение чистоты и порядка в магазине, складах, выгрузка товара, выкладка товара, работа с ПК, оформление заказов продукции, ведение накладных, работа с кассой, ведение журнала Z-отчета. Работа с деньгами.)

Освіта

Вознесенський коледж Миколаївського національного Аграрного університету

середня спеціальна , с 2020 по
Економіка. Бухгалтерський облік., Вознесенск (Украина)

Володіння мовами

Украинский, Русский. — досвідчений

https://novarobota.ua/index.php/ua/resume/sekretar-operator-administrator-na-resepshn-241125