Опубліковано 02 серпня 2021р.

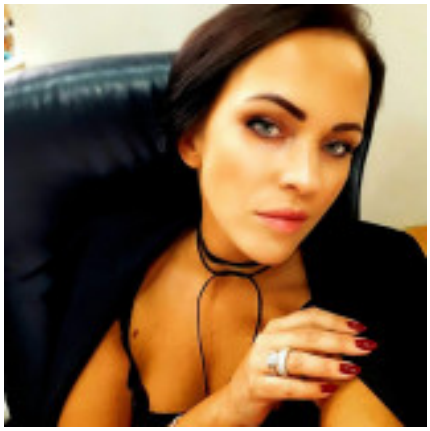

Бабенко Екатерина

Активно шукаю роботу

Руководитель отдела закупок, менеджер отдела снабжения, 35000 грн

Повна зайнятість
Бажане місто роботи : Київ
Дата народження: Немає даних
Стать: Жінка
Сімейний стан: Не вказано
Діти: Есть дети

Контактна інформація

Зареєструйтеся або увійдіть щоб відкрити контакти пошукача

Досвід роботи

Руководитель отдела материально-технического обеспечения

з 06.2018 по поточний час (8 років 5 місяців)
ООО " СМК "Энергомонтажвентиляция", Киев (Общестроительные работы, проектирование и монтаж систем ОВ ВК)
(• Создание структуры и отладка работы отдела;

• Создание и внедрение документооборота в отделе;

• Аудит существующей базы поставщиков и поиск новых поставщиков (для объектов по Украине);

• Ведение переговоров с поставщиками по условиям работы (скидки, сроки, оплата);

• Ведение учета расхода материалов по объектам в 1С;

• Работа с начальниками участков/прорабами;

• Комплектование объектов материалами и оборудованием.

• Наличие базы поставщиков.

Курирование отдела логистики

• Отладка работы отдела;

• Создание и внедрение документооборота в отделе;

• Поиск и аренда спецтехники для объектов в разных частях Украины;

• Контроль за перемещением спецтехники между объектами компании;

• Организация доставки материалов и оборудования на объекты компании.)

Менеджер по закупкам/продажам

з 01.2012 по 06.2018 (6 років 4 місяці)
"Укр Смарт Инжиниринг", Киев (Проектирование и монтаж систем ОВ ВК) Специалист отдела снабжения / Менеджер по продажам
(• Поиск и формирование базы поставщиков оборудования;

• Ведение переговоров с поставщиками по условиям работы (скидки, сроки, оплата);

• Ведение учета расхода материалов по объектам в 1С;

• Подготовка тендерных предложений от компании;

• Проведение переговоров с Заказчиком и составление договоров;

• Подготовка коммерческих предложений (отопление, канализация, водопровод);

• Сопровождение и консультирование Заказчика в течение и после завершения проекта.

• Сопровождение ВЭД сделок.)

Руководитель проекта

з 01.2011 по 12.2012 (1 рік 10 місяців)
ООО "Panda Interior Group", Киев (Проектирование и строительство СПА зон, бассейнов, саун, хаммамов)
(• Поиск и привлечение новых Заказчиков и Партнеров (архитекторы, дизайнеры);

• Проведение переговоров с Заказчиком и составление коммерческого предложения;

• Сопровождение и консультирование Заказчика в течение и после завершения проекта;

• Комплектация и определение команды проекта;

• Организация выполнения проекта с привлечением соответствующих департаментов компании;

• Разработка и выдача заданий для участников проекта;

• Контроль сроков выполнения проекта и качества выполняемых работ;

• Ведение отчетной документации по проекту;

• Ведение финансовой документации)

Освіта

-

середня спеціальна

---

https://novarobota.ua/index.php/ua/resume/rukovoditel-otdela-zakupok-menedzher-otdela-snabzheniya-238079