Опубліковано 13 листопада 2022р.

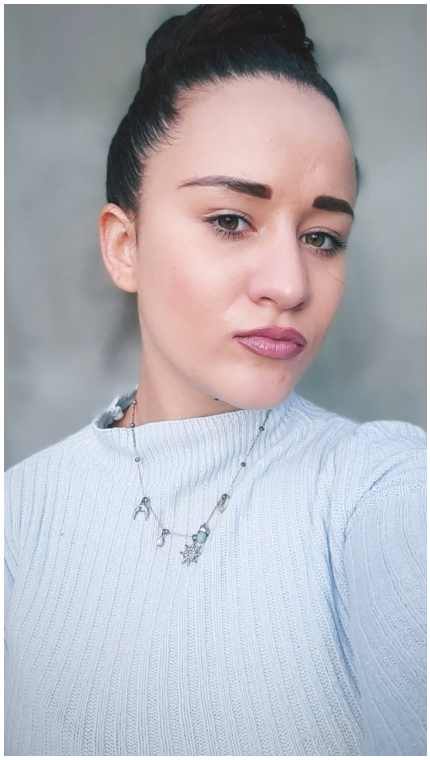

Бурцан Мария Владимировна

Активно шукаю роботу

Продавец-консультант, 8000 грн

Повна зайнятість
Дата народження: 6 листопада 1997 (29 років)
Стать: Жінка
Сімейний стан: Не вказано
Діти: Не вказано

Контактна інформація

Зареєструйтеся або увійдіть щоб відкрити контакти пошукача

Досвід роботи

Продавец-консультант

з 08.2020 по 07.2021 (10 місяців)
Ева, Одесса

(Консультации по покупателей, работа за кассай. Выкладка товара)

Освіта

Одесская пищевая академия, пищевых технологий

вища , с 2014 по 2019 (5 років)
Таваровед, Одесса (Украина)

https://novarobota.ua/index.php/ua/resume/prodavets-konsultant-245630