Опубліковано 16 серпня 2021р.

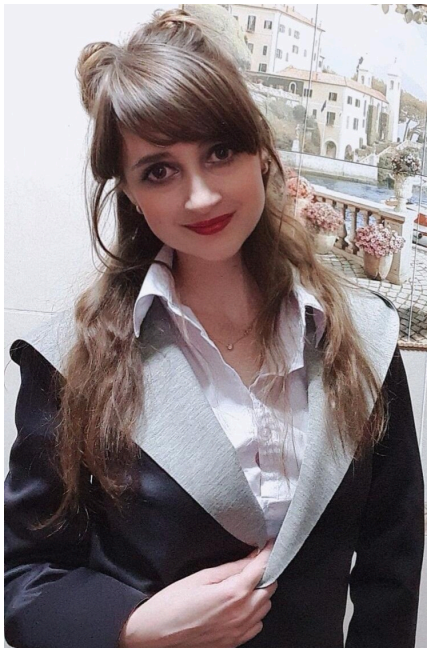

Заплітняк Олена

Активно шукаю роботу

Менеджер з надання кредитів, 10000 грн

Повна зайнятість, Змінний графік
Бажане місто роботи : Кам'янець-Подільський
Дата народження: 5 серпня 1991 (35 років)
Стать: Жінка
Сімейний стан: Состою в браке
Діти: Есть дети

Контактна інформація

Зареєструйтеся або увійдіть щоб відкрити контакти пошукача

Мета

Потрібна робота . Розгляну всі варіанти.

Досвід роботи

Менеджер з надання кредитів

з 11.2018 по поточний час (8 років)
ПТ Донкредит (Менеджер з надання кредитів), Каменец-Подольский
(Обслуговування клієнтів

Оцінка заставного майна (золото,срібла,техніка)

Реалізація)

Додаткові відомості

Знание компьютера, программ: Word ,Excel, Microsoft, 1 С
Личные качества, хобби, увлечения, навыки: Подорожі,книги
Цілеспрямована, комунікабельна, відповідальна, пунктуальна.
Завжди готова навчатися чомусь новому

Освіта

Кам'янець-Подільський національний університет імені Івана Огієнка

вища , с 2008 по 2013 (5 років)
Українська філологія та журналістика.Спеціальність "Українська мова і література ", Каменец-Подольский

Володіння мовами

Немецкий — базовий
Русский — вільно
Украинский — досвідчений