Опубліковано 04 жовтня 2021р.

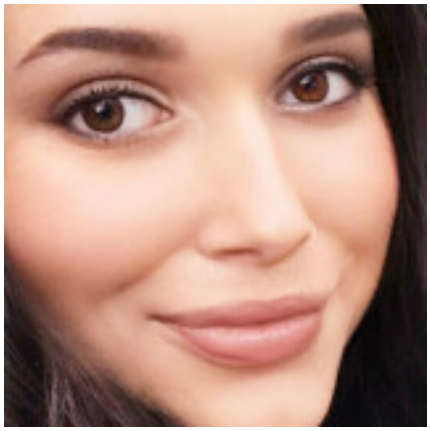

Бондарь Татьяна

Активно шукаю роботу

Менеджер

Повна зайнятість, Неповна зайнятість, Вільний графік
Бажане місто роботи : Лубни
Дата народження: Немає даних
Стать: Жінка
Сімейний стан: Состою в браке
Діти: Есть дети

Контактна інформація

Зареєструйтеся або увійдіть щоб відкрити контакти пошукача

Досвід роботи

Помощник директора

з 05.2018 по поточний час (8 років 6 місяців)
ЮСГ(Производство),Киев
(Помощник директора, работа с клиентами, работа с документами)

Додаткові відомості

Знание компьютера, программ: Microsoft office, Excel, браузер
Личные качества, хобби, увлечения, навыки: Ответственная, быстро обучаюсь

Освіта

Национальный у-и имени Вернадского

вища , с 2012 по 2018 (6 років)
Юридический, Киев

Володіння мовами

Украинский — досвідчений
Русский — вільно
Английский — базовий

---

https://novarobota.ua/index.php/ua/resume/menedzher-240256