Опубліковано 20 січня 2022р.

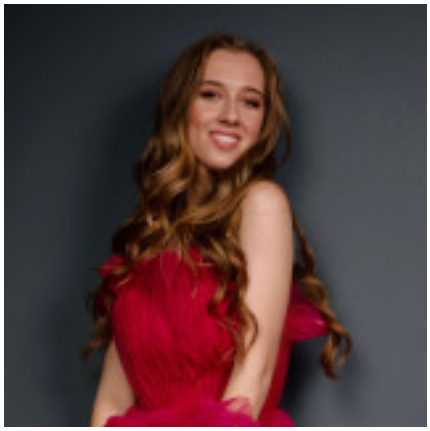

Marchenko Sofiia

Активно шукаю роботу

Lawyer

Повна зайнятість
Бажане місто роботи : Львів
Дата народження: Немає даних
Стать: Жінка
Сімейний стан: Не вказано
Діти: Не вказано

Контактна інформація

Зареєструйтеся або увійдіть щоб відкрити контакти пошукача

Досвід роботи

English teacher

з 09.2021 по поточний час (5 років 2 місяці)
Bell(Education), Lviv
(Preparing kids for exams such as FCE, UEA

A great improvement of kids’ knowledge of English)

Ділові і особисті якості

відповідальність, пунктуальність, висока працездатність, ініціативність, відповідальність, порядність

Додаткові відомості

Личные качества, хобби, увлечения, навыки: English level C1
I’m very responsible and hard working personality. Outgoing, smiling and ready for hard work. I also have had the first trial as a lawyer.
I have a basic knowledge of CSS, HTML

Освіта

Ivan Franko Lviv National University

незакінчена вища , с 2020 по
Law student,

Курси та тренінги

Confirmed English level by Cambridge English Assessment, I have passed the FCE exam

Володіння мовами

Английский — досвідчений