Опубліковано 03 травня 2022р.

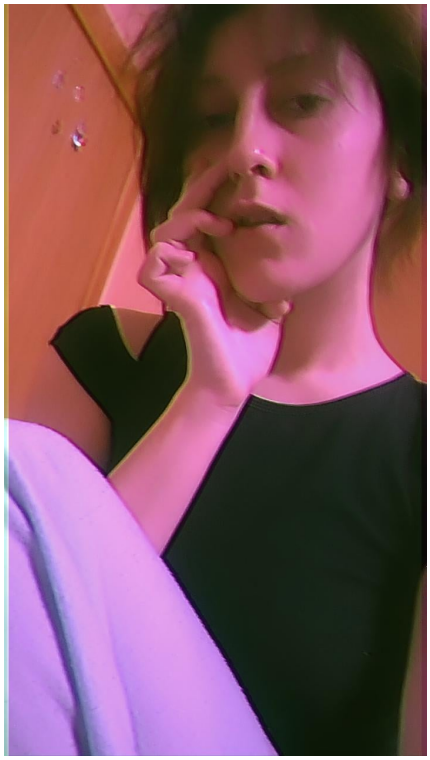

Польнюк Катерина Игоревна

Активно шукаю роботу

Хореограф, 7000 грн

Повна зайнятість, Неповна зайнятість, Вільний графік
Бажане місто роботи : Київ
Дата народження: 27 жовтня 2000 (26 років)
Стать: Жінка
Сімейний стан: Не вказано
Діти: Не вказано

Контактна інформація

Зареєструйтеся або увійдіть щоб відкрити контакти пошукача

Досвід роботи

Бармен -администратор

з 09.2019 по 08.2020 (10 місяців)

Lucky Roger, Староконстантинов
(Работа с поставщиками, организация рабочего процесса, работа на кассе, приготовление напитков, обеспечение чистоты на рабочем месте, составление отчётности)

Организатор культурной деятельности

з 10.2020 по 02.2022 (1 рік 3 місяці)
Kids will, Киев
(Организация досуга детей, организация квест заданий, игр,разработка сценариев, подготовка реквизита, наблюдения за безопасностью детей)

Продавец-консультант

з 08.2021 по 01.2022 (4 місяці)
Акварель, Киев
(Выкладка товара, работа на кассе, консультирование покупателей, прием товара)

Воспитатель

з 01.2021 по 03.2021 (1 місяць)
Милый сад, Киев
(Проведение занятий с детьми, организации прогулочного процесса, проведения занятий по хореографии, наблюдения за безопасностью детей, контакт с родителями)

Помощник учителя начальных классов

з 01.2022 по поточний час (4 року 10 місяців)
Logos, Киев
(Проведение занятий, организация учебного процесса, проверка выполненых заданий, корректировка знаний учеников)

Освіта

Каменец-Подольский колледж культуры и искусств

середня спеціальна , с 2015 по 2019 (4 року)
Хореография, Каменец-Подольский (Украина)

Луганская государственная академия культуры и искусств

незакінчена вища , с 2021 по 2020 (-1 років)
Хореография, Киев (Украина)

Володіння мовами

Русский — вільно
Английский — базовий

---

https://novarobota.ua/index.php/ua/resume/khoreograf-244715