Опубліковано 05 жовтня 2021р.

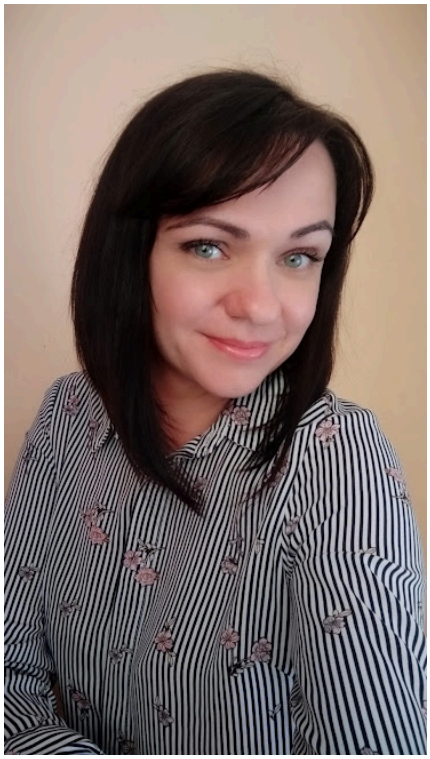

Пісецька Тетяна Миколаївна

Активно шукаю роботу

Бухгалтер, 11000 грн

Повна зайнятість
Бажане місто роботи : Івано-Франківськ
Дата народження: 20 листопада 1986 (40 років)
Стать: Жінка
Сімейний стан: Одружена
Діти: 1 дитина

Контактна інформація

Зареєструйтеся або увійдіть щоб відкрити контакти пошукача

Досвід роботи

Бухгалтер,діловод.

з 02.2007 по 09.2009 (2 року 7 місяців)

Військова частина А3258, Радомишль
(Ведення складського обліку.
Ведення книги наказів Військової частини.)

Продавець-консультант

з 09.2015 по 05.2016 (8 місяців)
Магазин,,Делікатес,,, Івано-Франківськ
(Консультація і обслуговування клієнтів.
Приготування кавових напоїв.
Продаж тістечок.
Робота з касовим апаратом.)

Продавець

з 09.2016 по 04.2017 (7 місяців)
Магазин,,Patelnya Room,,, Івано-Франківськ
(Обслуговування клієнтів.
Робота з касою і касовим апаратом.)

Бухгалтер

з 02.2005 по 09.2005 (7 місяців)
ТОВ,,Лілея,,, Радомишль
(Ведення бухгалтерського обліку.)

Освіта

Кооперативний коледж бізнесу і права

незакінчена вища , с 2003 по 2005 (2 року)
Облік і аудит, Житомир (Україна)

Полтавський Університет Економіки і Торгівлі

вища , с 2005 по 2009 (4 року)
Облік і аудит, Полтава (Україна)

Курси та тренінги

Курси бухгалтерів.(Вересень 2021р) Спілка бухгалтерів Прикарпаття(Аудиторська компанія ,,Вектор аудиту,,)

Володіння мовами

Українська — вільно

---

https://novarobota.ua/index.php/ua/resume/bukhgalter-240324