Опубліковано 07 жовтня 2021р.

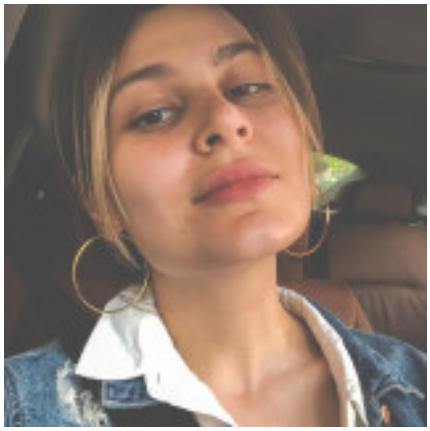

Олабына София

Працюю, але відкритий(а) для пропозицій

Административный менеджер, 15000 грн

Повна зайнятість, Неповна зайнятість, Віддалена робота, Вільний графік
Бажане місто роботи : Черкаси
Дата народження: 28 грудня 1992 (33 року)
Стать: Жінка
Сімейний стан: Гражданский брак
Діти: Не вказано

Контактна інформація

Зареєструйтеся або увійдіть щоб відкрити контакти пошукача

Досвід роботи

Кондитер

з 08.2017 по поточний час (9 років 3 місяці)
Частный предприниматель (Сфера питания),Черкассы
(Частный предприниматель - кондитер. Работаю в этой сфере 4года. Имею рабочий профиль в Instagram который веду сама: общаюсь с клиентами, заполняю контент.)

Ділові і особисті якості

активність, вміння швидко навчатись і освоювати нову інформацію, пунктуальність,

відповідальність, комунікабельність, висока працездатність, амбітність, завзятість, сумлінне виконання поставлених завдань, вміння злагоджено працювати в колективі, працездатність, легко адаптуюся до нових інформаційних систем, працьовитість, хороші організаторські здібності, уважність, відповідальність, надійність, стресостійкість в конфліктних та нестандартних ситуаціях, здатність до швидкого навчання, самоконтроль, презентабельна зовнішність, товариськість, привабливість, тактовність, ввічливість, енергійність, самостійність

Додаткові відомості

Знание компьютера, программ: Свободно владею ПК, Word, Adobe Photoshop, соцсети - ведение профиля/реклама.
Личные качества, хобби, увлечения, навыки: Коммуникабельная, легко нахожу общий язык с людьми, люблю учиться чему-то новому и быстро адаптируюсь.
Хобби которое стало моей работой - приготовление сладостей
Хороший водитель категории В - стаж 5 лет, интересуюсь автомобилями. Всегда имела желание работать в сфере авто-сервиса.

Освіта

ЧНУ

вища , с 2012 по 2016 (4 року)
Менеджер по туризму, Черкассы

Володіння мовами

Английский — базовий
Русский — досвідчений
Испанский — базовий