Опубликовано 02 ноября 2021г.

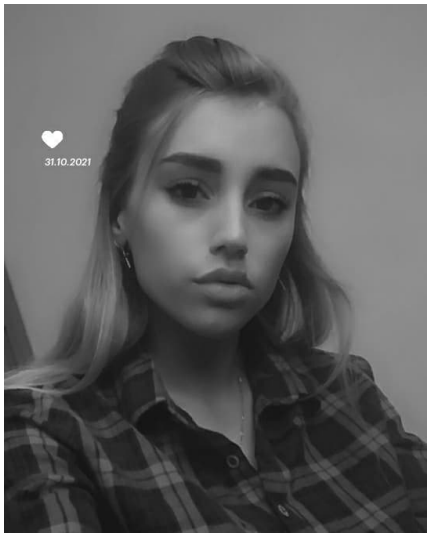

Ляховенко Екатерина Александровна

Активно ищу работу

Секретарь, оператор, администратор на ресепшн, 9500 грн

Полная занятость
Желаемый город работы : Николаев
Дата рождения: 1 апреля 2003 (23 года)
Пол: Женщина
Семейное положение: Не указано
Дети: Не указано

Контактная информация

Зарегистрируйтесь или войдите чтобы открыть контакты соискателя

Опыт работы

Старший продавец-кассир

с 05.2021 по текущее время (5 лет 6 месяцев)
ПП Апельсин Т, Николаев
(Работа с покупателями, общение и продажа товара.
Соблюдение чистоты и порядка в магазине, складах, выгрузка товара, выкладка товара, работа с ПК, оформление заказов продукции, ведение накладных, работа с кассой, ведение журнала Z-отчета. Работа с деньгами.)

Образование

Вознесенський коледж Миколаївського національного Аграрного університету

среднее специальное , с 2020 по
Економіка. Бухгалтерський облік., Вознесенск (Украина)

Владение языками

Украинский, Русский. — опытный

https://novarobota.ua/index.php/resume/sekretar-operator-administrator-na-resepshn-241125