Опубликовано 04 февраля 2022г.

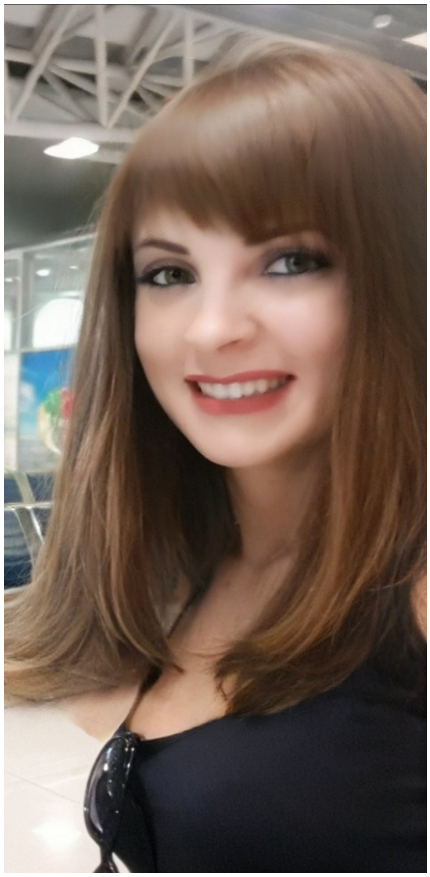

# Николаенко Юлия Александровна

Активно ищу работу

## Руководитель, 23000 грн

Полная занятость
Желаемый город работы : Харьков
Дата рождения: 23 октября 1988 (38 лет)
Пол: Женщина
Семейное положение: Не указано
Дети: Не указано

## Контактная информация

Зарегистрируйтесь или войдите чтобы открыть контакты соискателя

## Опыт работы

### Администратор ТЦ

с 03.2019 по текущее время (7 лет 8 месяцев)
Сеть супермаркетов Класс, Харьков
(Обеспечить высококачественный сервис и качество обслуживания.
Обеспечить высокий уровень персонала
Обеспечить эффективность бизнес-процессов ТЦ

Обучить и развить персонал.
Обеспечить выполнение действующих в Компании регламентов, методик и стандартов бизнес-процессов.
Обеспечить выкладку товара согласно планограмм.
Обеспечить наличие в торговом зале качественного, в сроках годности товара
Обеспечить качественное проведение маркетинговых мероприятий, акций
Обеспечить и проконтролировать работу кассовой зоны .
Выполнить план:
- по товарообороту;
- проверок по Чек-листам и Тайному покупателю;
- по текучести и вакантности персонала;
- по потерям.)

### Заместитель директора

с 06.2015 по 02.2018 (2 года 7 месяцев)
Ricco group, Харьков

---

## Образование

### МСУ

высшее , с 2007 по 2014 (7 лет)
Финансы и кредит, Киев (Украина)

---

## Владение языками

Русский — опытный
Украинский — опытный
Английский — базовый

---