Опубликовано 14 февраля 2022г.

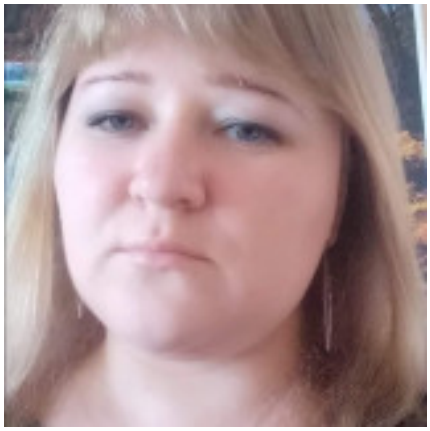

Малкіна Лідія

Работаю, но открыт(а) для предложений

Обліковець, адміністратор, оператор ПК, 17000 грн

Полная занятость, Неполная занятость
Желаемый город работы : Львов
Дата рождения: Нет данных
Пол: Женщина
Семейное положение: Не указано
Дети: Не указано

Контактная информация

Зарегистрируйтесь или войдите чтобы открыть контакты соискателя

Опыт работы

Касир-обліковець

с 07.2019 по текущее время (7 лет 4 месяца)
Новітня їдальня, Львов
(Робота в програмі АБ Офіс: внесення накладних, списання, інвентаризація, заміна, кадри, внутрішні картки, робота на сенсорному моніторі, контроль залишків, розрахунок собівартості, ціни і т.п

Робота в EXCEl:інветаризації,заборгованості,звіти,фінрез і т.п.)

Деловые и личные качества

активность, ответственность, пунктуальность, решительность, общительность, целеустремленность

Дополнительные сведения

Знание компьютера, программ: Маркет 2.7, АБ Офіс, Excel, Word, Outlook, Gmail.
Личные качества, хобби, увлечения, навыки: Відповідальна,сумлінна,пунктуальна

Образование

Університет"Львівський Ставропігіон"

неоконченое высшее , с 2004 по 2008 (4 года)
Практична психологія,