Опубликовано 26 мая 2022г.

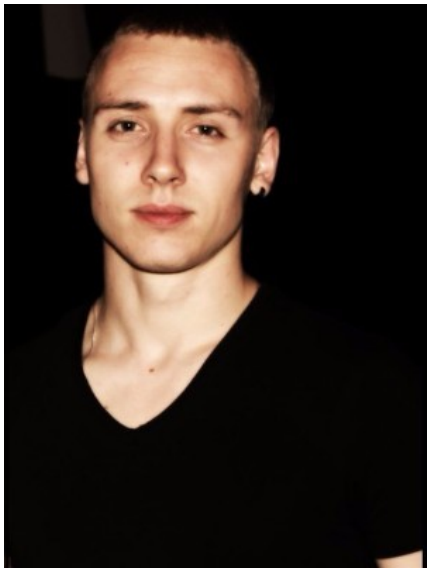

Котолуп Влад Викторович

Работаю, но открыт(а) для предложений

Менеджер по рекламе, Account manager, маркетолог, 12000 грн

Удаленная работа, Неполная занятость, Свободный график
Желаемый город работы : Киев
Дата рождения: 5 декабря 1991 (34 года)
Пол: Мужчина
Семейное положение: Не женат
Дети: Нет

Контактная информация

Зарегистрируйтесь или войдите чтобы открыть контакты соискателя

Опыт работы

Бренд-менеджер (Стар-менеджер)

с 03.2018 по наст. время (1 год 3 месяца) Телеканал 1+1 Продакшн, Киев (Телевидение)
(- Работа и управление проектами.
- Организация съемок.
- Составление графиков.
- Сбор и анализ данных.
- Составление отчетов.

- Организация и координация встреч.
- Помощь в создании телевизионных программ.
- Работа с актерами/ведущими.)

Менеджер по рекламе (Account manager)

с 03.2016 по 02.2018 (1 год 11 месяцев) Рекламное агенство полного цикла "Sonata"., Киев
(Работа во всех сегментах рекламы)
(Обязанности:
- Работа с ключевыми клиентами.
- Работа во всех сегментах рекламы (транспортная реклама, наружная, интернет, BTL,полиграфия,
СМИ, метро, аэропорты и другие направления).
- Работа в CRM
- Работа со счетами и договорами.
- Работа по созданию рекламных макетов.)

Менеджер по рекламе

с 02.2014 по 03.2016 (2 года 1 месяц) Десятка 10, РА, Киев (Рекламное агенство)
(Обязанности:
- Частичная работа с платформами CMS и Wordpress.
- Поддерживаете работоспособности нескольких сайтов.
- Работа с контекстной рекламной, реклама на форумах и в соц. сетях.
- Работа в Photoshop.
- Работа с наполнение сайтов.
- Работа в Bitrix.
- Работа с несколькими проектами по их наполнению и продвижению.
- Оплата счетов.)

Менеджер по Digital рекламе

с 01.2019 по текущее время (7 лет 10 месяцев)
100realty.ua, Киев
(- Работа с проектами.
- Сбор и анализ данных.
- Составление отчетов.
- Работа с внутренними программами
- Работа с размещением рекламы ЖК на портале.
- Работа и коммуникация с клиентами и застройщиками
- Работа с бухгалтерией и юристами.
- Подготовка коммерческих предложений клиентам.)

Дополнительные сведения

О себе:
Аналитический образ мышления, умение добиваться поставленной цели, желание саморазвиваться.
Владею компьютером и программным обеспечением на уровне опытного пользователя.

Умею обращаться с оргтехникой и любого рода электронными гаджетами.
Имею опыт общения с незнакомыми людьми, навыки проведения переговоров с должностными лицами.
Знаю принципы делового этикета, умею построить конструктивный диалог, избежать конфликтных ситуаций. Имею высокую степень самоорганизации. Целеустремленный, трудолюбивый, пунктуальный.
Умею работать как в команде, так и самостоятельно, а также имею способность к обучению и усваиванию информации.
Веду здоровый образ жизни, занимаюсь спортом. Вредных привычек нет.
Желаемая заработная плата от 15000 грн.

Образование

КНТЭУ

высшее , с 2009 по 2014 (5 лет)
Факультет учета аудита и экономической кибернетики, Киев,

Курсы и тренинги

Киевский национальный торгово-экономический университет Факультет учета, аудита и экономической кибернетики Специальность: государственный финансовый контроль Год окончания: 2014 г. (магистр) Дополнительное образование Сетевой маркетинг компания “Tinse”. (2015, неделя) Примаколлект, коллекторская фирма (2015, 5 дней)

Владение языками

Английский — базовый