Опубликовано 10 сентября 2021г.

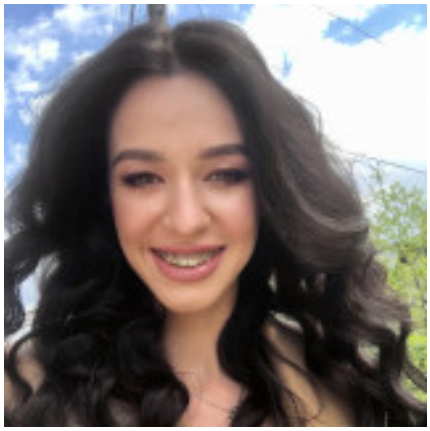

Форсюк Соломія

Активно ищу работу

Лікар-терапевт

Неполная занятость, Сменный график
Желаемый город работы : Трускавец
Дата рождения: Нет данных
Пол: Женщина
Семейное положение: Не указано
Дети: Не указано

Контактная информация

Зарегистрируйтесь или войдите чтобы открыть контакты соискателя

Цель

Маю змогу працювати в понеділок, вівторок, суботу

Опыт работы

Детский врач стоматолог

с 06.2021 по текущее время (5 лет 5 месяцев)
Персона-Люкс(Стоматологія),Львов
(Дитяча стоматологія)

Стоматолог терапевт

с 01.2020 по текущее время (6 лет 10 месяцев)
St.Dental(Стоматологія),Ременов
(Обов'язки:

-Первинна консультація

-Фотопротокол

-Діагностика рентгензнімків

-Професійна гігієна ротової порожнини(ультразвукова чистка, ручний скейлінг, Air Flow) -Підбір індивідуальних засобів гігієни ротової порожнини

-Складання планів лікування

-Лікування карієсу з використанням системи кофердам -Первинна ендодонті)

Дополнительные сведения

Знание компьютера, программ: Середні навики користування ПК
Личные качества, хобби, увлечения, навыки: Особисті якості: Відповідальна, наполеглива, цілеспрямована, комунікабельна, уважна до пацієнтів, вибаглива до себе, готова вчитись і працювати. Постійно вдосконалююсь у своїй професійній галузі, вивчаю сучасні методи лікування, стараюсь володіти новими техніками маніпуляцій та покращувати якість своєї роботи.
Вмотивована на розвиток та повну зайнятість Хобі-щоденні пробіжки, книги по психології.

Образование

ЛНМУ ім.Данила Галицького

высшее , с 2013 по 2020 (7 лет)
Стоматологічний, Львов

Курсы и тренинги

• 03.12.2019 р студентський науковий гурток кафедри хірургічної стоматології та ЩЛХ навчальний центр «Максимус»; лекція на тему «Тейпування в хірургічній стоматології та щелепно-лицевій хірургії» • 18.12.2019 р майстер-клас «Пряма реставрація фронтальних зубів. Basic level” ,лектор Орест Вакула • 01.08.2020 р теоретично-практичний семінар «Первинна ендодонтія», лектори Кольба Андрій, Гудима Богдан • 13.08.2020 р теоретично-практичний курс «Ендодонтія з мікроскопом», лектор Кольба Андрій • 26.09.2020 р теоретично-практичний курс «Майбутнє реставраційної стоматології превентивний підхід в композитних реставраціях бокової групи зубів”, лектор Руслан Павлишин • 03.10.2020 р участь в симуляційному тренінгу «Гігієна як невід‘ємна складова сучасної стоматологічної практики», лектор Оксана Угрин • 15.12.20 р теоретичний курс « Комплексна функціональна діагностика в стоматології. Кондилографія. Аксіографія.» ,лектор Трускавецький Остап • 19.12.2020 р теоретично-практичний курс «Основи

дентальної імплантології», лектори Гнатовський С.В, Листопад О.П • 18.07.2020 р теоретично-практичний курс «Ефективна естетична стоматологія з Ivoclar Vivadent

Владение языками

Английский — базовый

https://novarobota.ua/index.php/resume/likar-terapevt-239532