Опубликовано 20 января 2022г.

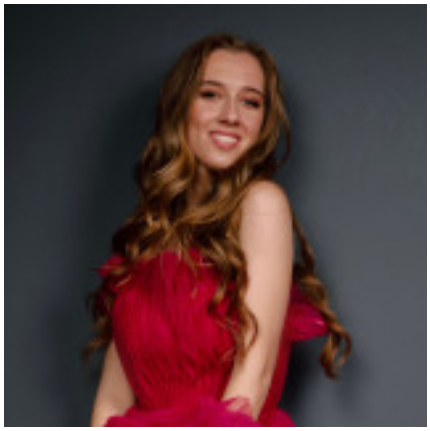

Marchenko Sofiia

Активно ищу работу

Lawyer

Полная занятость
Желаемый город работы : Львов
Дата рождения: Нет данных
Пол: Женщина
Семейное положение: Не указано
Дети: Не указано

Контактная информация

Зарегистрируйтесь или войдите чтобы открыть контакты соискателя

Опыт работы

English teacher

с 09.2021 по текущее время (5 лет 2 месяца)
Bell(Education), Lviv
(Preparing kids for exams such as FCE, UEA

A great improvement of kids’ knowledge of English)

Деловые и личные качества

ответственность, пунктуальность, высокая работоспособность, инициативность, ответственность, порядочность

Дополнительные сведения

Личные качества, хобби, увлечения, навыки: English level C1
I’m very responsible and hard working personality. Outgoing, smiling and ready for hard work. I also have had the first trial as a lawyer.
I have a basic knowledge of CSS, HTML

Образование

Ivan Franko Lviv National University

неоконченое высшее , с 2020 по
Law student,

Курсы и тренинги

Confirmed English level by Cambridge English Assessment, I have passed the FCE exam

Владение языками

Английский — опытный

https://novarobota.ua/index.php/resume/lawyer-242621