Опубликовано 17 февраля 2022г.

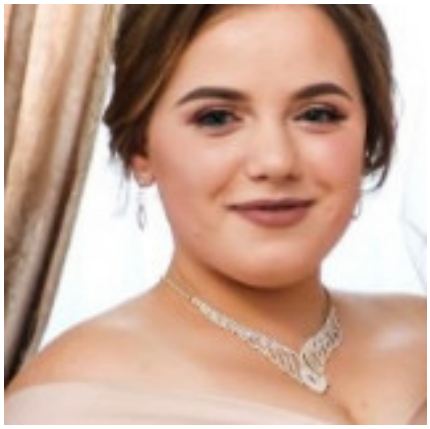

# Кузик Лілія

Активно ищу работу

## Кондитер

Полная занятость
Желаемый город работы : Львов
Дата рождения: Нет данных
Пол: Женщина
Семейное положение: Не указано
Дети: Не указано

# Контактная информация

Зарегистрируйтесь или войдите чтобы открыть контакты соискателя

# Опыт работы

## Кухар кондитер

с 11.2020 по текущее время (6 лет)
ФОП Кутна З.Б (Ресторанний бізнес), Ходоров
(Ввела в меню багато креативних ідей солодощів)

# Деловые и личные качества

ответственность, пунктуальность, высокая работоспособность, ориентация на результат

## Образование

### Львівське вище професійне училище харчових технологій

среднее специальное , с 2019 по 2021 (2 года)
Пекар кондитер, Львов (Украина)

---

https://novarobota.ua/index.php/resume/konditer-243609