Опубликовано 22 августа 2021г.

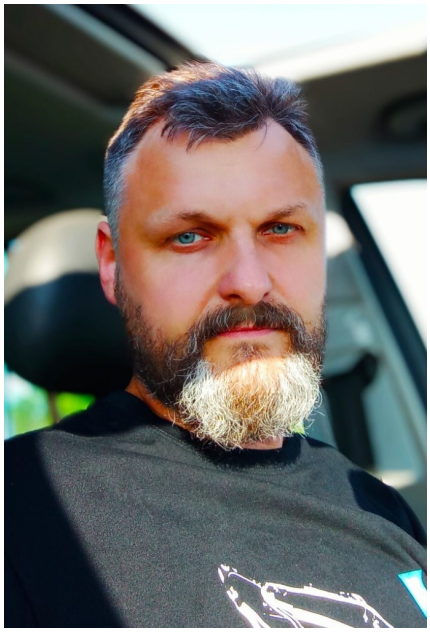

Гуменюк Ігор

Активно ищу работу

Інженер-конструктор, 2000 грн

Полная занятость, Удаленная работа, Свободный график, Вахта
Желаемый город работы : Работа за границей, г.Київ
Дата рождения: 15 июня 1975 (51 год)
Пол: Мужчина
Семейное положение: Не указано
Дети: Не указано

Контактная информация

Зарегистрируйтесь или войдите чтобы открыть контакты соискателя

Цель

мої проекти: https://sketchfab.com/gin_z/models

Опыт работы

Головний інженер-конструктор

с 12.2020 по текущее время (5 лет 11 месяцев)
Power Tech LTD, Tallinn
(Автоматизація виробництва, конструювання автоматичних ліній з виробництва, конструювання станків з чпу.
Конструювання навісного обладнання для спец-техніки.
Проектування й виготовлення металоконструкцій.)

Project Engineer, Проектна робота.

с 04.2020 по 07.2020 (3 месяца)
«DAMENBERG», Denmark (Сільськогосподарське машинобудування).
(Конструювання навісного обладнання до навантажувачів і землеобробної техніки.
Повне оформлення тех. документації.

Відгук власника бізнесу про мою роботу - Damen El Wahidi
GM. Damenberg Denmark.
"Igor is a creative and intelligent Mechanical Designer. He maintained focus on the objectives of the project while bringing a fresh, inventive element to the design process. Igor was also an excellent communicator and is easy to work with."
https://www.linkedin.com/in/gumenyuk/)

Agri Machinery Designer

с 06.2019 по текущее время (7 лет 5 месяцев)
«Agri Advantage», Киев (Сільськогосподарське машинобудування), Київ
(Створення навісного обладнання до навантажувачів і екскаваторів (для міжнародних компаній))

Провідний інженер-конструктор. Керівник конструкторським і технічним відділом

с 12.2015 по 12.2018 (3 года)
Томчук А.М, ФОП. ТМ A.TOM https://atom-attachments.com (Сільськогосподарське машинобудування), Житомир
(Створення навісного обладнання до навантажувачів, тракторів і екскаваторів всіх світових брендів.
Розробка нового обладнання і виготовлення серійних виробів.
Конструювання нестандартних виробів.
Безпосередньо мною і під моїм керівництвом розроблено і впроваджено у виробництво понад 280 виробів.)

Інженер-конструктор

с 01.2008 по 12.2015 (7 лет 11 месяцев)
Компания «Агро Свит». Мазуркевич В.Л, ФЛП, м. Житомир
(Конструювання обладнання для машин сільського, лісового і складського господарств. Розробка дослідних зразків і серійних виробів.)

Інженер-конструктор, Проектна робота

с 09.2004 по 12.2015 (11 лет 3 месяца)

Saphir Maschinenbau GmbH, ФРН https://www.saphir-maschinenbau.de, Житомир
(Конструювання навісного обладнання та послуги оформлення тех.документацию DIN.

https://www.saphir-maschinenbau.de)

Дополнительные сведения

CAD Системи: Autodesk Inventor, Fusion 360.

CAM Системи:ArtCAM, ProNest.

Soft: Photoshop, CorelDraw.

Образование

Житомирська Політехніка.

высшее , с 1992 по 1997 (5 лет)
Технологія машинобудування. Металорізальні верстати та інструменти, Житомир (Україна)

Владение языками

Українська — опытный
Російська — опытный
Англійська — базовый

https://novarobota.ua/index.php/resume/inzhener-konstruktor-238801