Опубликовано 20 ноября 2021г.

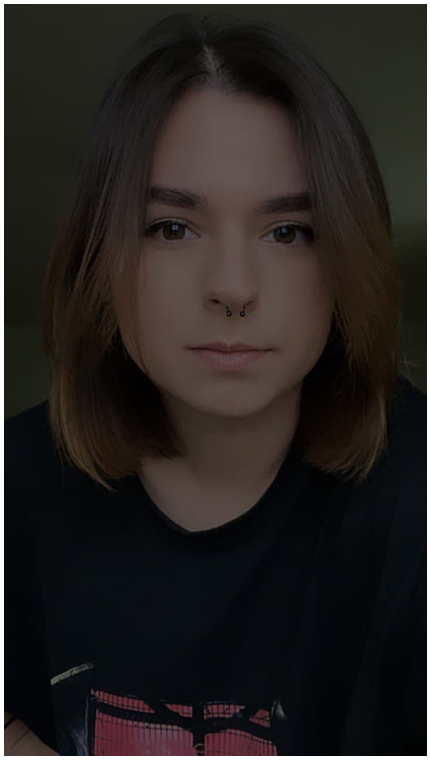

Чегаева Диана

Активно ищу работу

Дизайнер інтер'єру, 8000 грн

Полная занятость, Неполная занятость, Удаленная работа, Сменный график, Свободный график
Желаемый город работы : Киев
Дата рождения: 2 апреля 2001 (25 лет)
Пол: Женщина
Семейное положение: Не указано
Дети: Не указано

Контактная информация

Зарегистрируйтесь или войдите чтобы открыть контакты соискателя

Цель

В будущем вижу себя дизайнером визуализатором. Я целеустремлённая, быстро учусь новому, и интересуюсь многими вещами. Хочу открывать себя в разных направлениях.

Опыт работы

Дизайнер інтер'єру

с 09.2021 по текущее время (5 лет 2 месяца)
-, Київ
(Имела небольшой опыт в работе, делала проект в ЖК София с выездом на замеры, опорный план, освещением, планом с мебелью и визуализациями.)

Образование

Київський національний університет культури і мистецтв (КНУКіМ)

неоконченое высшее , с 2019 по
Дизайн і реклама, дизайн середовища, Киев (Украина)

Владение языками

Англійська — базовый

---

https://novarobota.ua/index.php/resume/dizayner-intereru-241473