Опубликовано 07 октября 2021г.

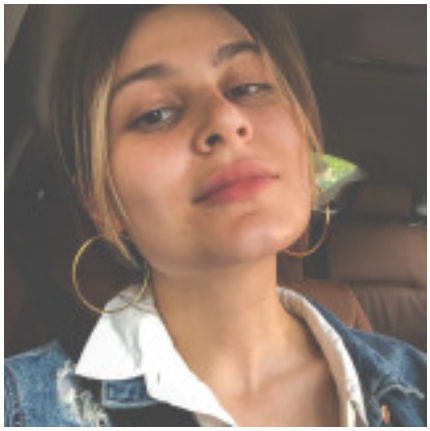

Олабына София

Работаю, но открыт(а) для предложений

Административный менеджер, 15000 грн

Полная занятость, Неполная занятость, Удаленная работа, Свободный график
Желаемый город работы : Черкассы
Дата рождения: 28 декабря 1992 (33 года)
Пол: Женщина
Семейное положение: Гражданский брак
Дети: Не указано

Контактная информация

Зарегистрируйтесь или войдите чтобы открыть контакты соискателя

Опыт работы

Кондитер

с 08.2017 по текущее время (9 лет 3 месяца)
Частный предприниматель (Сфера питания),Черкассы
(Частный предприниматель - кондитер. Работаю в этой сфере 4года. Имею рабочий профиль в Instagram который веду сама: общаюсь с клиентами, заполняю контент.)

Деловые и личные качества

активность, умение быстро обучаться и осваивать новую информацию, пунктуальность,

ответственность, коммуникабельность, высокая работоспособность, амбициозность, упорство, добросовестное выполнение поставленных задач, умение согласованно работать в коллективе, работоспособность, легко адаптируюсь к новым информационным системам, трудолюбие, хорошие организаторские способности, внимательность, ответственность, надежность, стресоустойчивость в конфликтных и нестандартных ситуациях, способность к быстрому обучению, самоконтроль, презентабельная внешность, общительность, привлекательность, тактичность, вежливость, энергичность, самостоятельность

Дополнительные сведения

Знание компьютера, программ: Свободно владею ПК, Word, Adobe Photoshop, соцсети - ведение профиля/реклама.
Личные качества, хобби, увлечения, навыки: Коммуникабельная, легко нахожу общий язык с людьми, люблю учиться чему-то новому и быстро адаптируюсь.
Хобби которое стало моей работой - приготовление сладостей
Хороший водитель категории В - стаж 5 лет, интересуюсь автомобилями. Всегда имела желание работать в сфере авто-сервиса.

Образование

ЧНУ

высшее , с 2012 по 2016 (4 года)
Менеджер по туризму, Черкассы

Владение языками

Английский — базовый
Русский — опытный
Испанский — базовый