Опубликовано 04 октября 2021г.

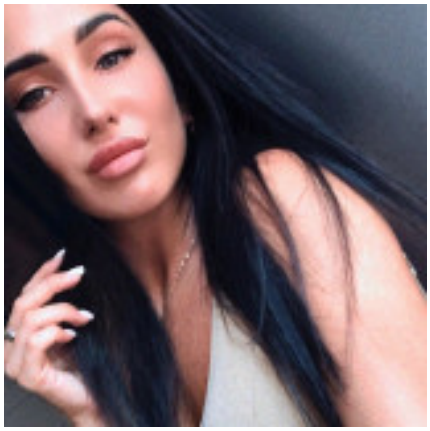

Petrova Irina

Активно ищу работу

Административный ассистент, 12000 грн

Сменный график, Свободный график
Желаемый город работы : Кривой Рог
Дата рождения: Нет данных
Пол: Женщина
Семейное положение: Не указано
Дети: Не указано

Контактная информация

Зарегистрируйтесь или войдите чтобы открыть контакты соискателя

Цель

Официальное трудоустройство, дружный коллектив, отзывчивое начальство, хорошая зарплата

Опыт работы

Оператор

с 08.2019 по текущее время (7 лет 3 месяца)
Новая почта (Доставка),Кривой Рог
(Обслуживание клиентов, работа с деньгами, выдача денежных переводов, посылок, оформление, решение конфликтных ситуаций.)

Дополнительные сведения

Знание компьютера, программ: Присутствуют.
Личные качества, хобби, увлечения, навыки: Добрая, вежливая, стрессоустойчивая, могу найти подход каждому человеку.
Спортивная, энергичная, готова учится и повышать свои знания!

Образование

ДОННУЭТ

неоконченое высшее , с 2018 по
Туризм - отельно ресторанный бизнес, Кривой Рог

Владение языками

Польский — свободно

https://novarobota.ua/index.php/resume/administrativnyy-assistent-240265